

Schwarzwaldverein



# JAHRESPROGRAMM 2024



**SCHWARZWALDVEREIN  
ETTLINGEN e.V.**



**HausbankWelt.**  
Glücklich in die Zukunft.

**Morgen  
kann  
kommen.**

Wir machen den Weg frei.



Sterne sammeln und rundum  
gut versorgt mit ihrer **HausbankWelt:**  
[volksbank-ettlingen.de/hausbank-pk](https://volksbank-ettlingen.de/hausbank-pk)



**Volksbank  
Ettlingen eG**

*Schwarzwaldverein*



**JAHRESPROGRAMM 2024  
SCHWARZWALDVEREIN  
ETTLINGEN e.V.**

Liebe Wanderfreundinnen und Wanderfreunde,  
Liebe Leserinnen und Leser,

Wandern ist wieder voll im Trend. Die Natur genießen, etwas für die Gesundheit tun und dabei noch Spaß haben. Der Schwarzwaldverein Ettlingen betreut nicht nur ein Wandernetz von 170 Kilometer auf der Gemarkung Ettlingen, sondern er führt auch bei seinen Wanderungen zu wenig bekannten Zielen in der Region. Dabei kommt die Geselligkeit keineswegs zu kurz. Spaß und Sport haben einen großen Stellenwert bei den Veranstaltungen.

In unserer Wanderregion, wozu neben dem Schwarzwald auch der Kraichgau, die Vorderpfalz sowie das nördliche Elsass gehören, gibt es immer etwas Neues zu entdecken. Wir laden Sie recht herzlich ein, mit uns in der Natur ein paar schöne und eindrucksvolle Stunden zu verbringen. Schnuppern Sie die Wanderangebote durch. Wir würden uns freuen, wenn wir Ihr Interesse geweckt hätten.

Neben dem umfangreichen Wanderangebot darf auch das kulturelle Angebot nicht vernachlässigt werden. Wir versuchen mit dem vorliegenden Programm, einen neuen Weg zu gehen. Auch werden wir im Laufe des Jahres noch zwei Ausflugsfahrten zu attraktiven Zielen in der weiteren Region erarbeiten.



Alle Wanderungen und Veranstaltungen finden Sie auch auf unserer Homepage sowie im Amtsblatt der Stadt Ettlingen. Gäste sind zu allen Veranstaltungen immer herzlich willkommen.

Trauen Sie sich und begleiten Sie uns einmal auf unseren Wanderungen. Spaß haben und fit werden ist eine Intention unserer Veranstaltungen.

Bleiben Sie auch im Wanderjahr 2024 gesund.

Mit herzlichen Grüßen

Manfred Hennhöfer  
Vorsitzender

Doris Deininger  
Stellvertretende Vorsitzende



## Inhaltsverzeichnis

| <b>Inhalt</b>                       | <b>Seite</b> |
|-------------------------------------|--------------|
| Vorwort                             | 4            |
| Veranstaltungstermine               | 7            |
| Veranstaltungsinhalte               | 12           |
| Gesundheitswandern                  | 36           |
| Überregionales                      | 37           |
| Unsere Wanderführer/innen           | 40           |
| Tipps und Hinweise für Ihre Planung | 42           |
| Das Vorstandsteam                   | 44           |
| Dank an unsere Sponsoren            | 49           |
| Impressum                           | 50           |

## Veranstaltungstermine 2024

| <b>Datum</b>      | <b>Veranstaltung</b>                                  | <b>Organisation<br/>Wanderführer/in</b> |
|-------------------|---|---|
| <b>Januar 24</b>  |   |   |
| Do, 11.01.24      | Winterwanderung -<br>Eröffnung im Jahr 2024           | K.-H. Maisch                            |
| Do, 18.01.24      | Wanderung<br>zum Schützenhaus                         | H. Grawe                                |
| Sa, 27.01.24      | Schauburg Kino –<br>Live Übertragung<br>Oper „Carmen“ | H. Grawe                                |
| <b>Februar 24</b> |   |   |
| Do, 08.02.24      | Fasching in Neurod                                    | H. Grawe                                |
| Die, 13.02.24     | Besuch eines<br>Faschingsumzugs                       | W. Deininger                            |
| Do, 22.02.24      | Stadtrundgang in Durlach                              | M. Hennhöfer                            |
| Do, 29.02.24      | Pergamon<br>Ausstellung im Gasometer<br>Pforzheim     | H. Grawe<br>D. Deininger                |

## März 24

|              |  |   |
|--------------|--|---|
| Mi, 13.03.24 | <b>Jahreshauptversammlung</b><br><b>19.00 Uhr</b><br>Im Vereinsraum<br>Goethestr. 10,<br>Eichendorff-Gymnasium<br>Ettlingen,<br>Eingang kleine Bühne.<br><b>Schriftliche Anträge</b><br><b>bis 22. 02. 2024</b><br><b>an den 1. Vorsitzenden</b><br><b>Manfred Hennhöfer</b> | Manfred Hennhöfer<br>Herrenstr. 5<br>76316 Malsch<br>Telefon: 07246 7272<br>E-Mail:<br>hennhoe@web.de |
|--------------|--|---|

|              |  |                              |
|--------------|--|------------------------------|
| So, 17.03.24 | Gemeinschaftswanderung<br>vor Ort mit der<br>Ortsgruppe Loßburg<br>(Betzweiler-Wälder) | W. Deininger<br>D. Deininger |
| Do, 28.03.24 | Von Leisweiler zur Madenburg   | R. Engelhardt                |

## April 24

|              |  |              |
|--------------|--|--------------|
| Sa, 06.04.24 | Über 13 Brücken musst du geh'n<br>Eine Rundwanderung in<br>Sasbachwalden | W. Deininger |
| Do, 18.04.24 | Von der Kurstadt zum<br>Dornröschendorf und weiter<br>nach Oberotterbach | I. Herzog    |
| So, 28.04.24 | Wanderung nach Schlierbach   | M. Hennhöfer |

**Mai 24**

|               |   |              |
|---------------|---|--------------|
| So, 05.05.24  | Von Wissembourg zum Deutschen Weintor in Schweigen  | M. Hennhöfer |
| Fr, 10.05.24  | Singnachmittag im Klösterle Ettlingen   | H. Grawe     |
| Die, 14.05.24 | <b>Bundesweiter Tag des Wanderns:</b><br>Angebot einer Wanderung des Bezirks Albtal „Für einen Augenblick auf die Höhe von Karlsruhe“ | Ch. Kämpf    |
| Do, 23.05.24  | Vom Ruhestein zum Mummelsee   | B. Meder     |

**Juni 24**

|              |  |              |
|--------------|--|--------------|
| Do, 06.06.24 | Der Storchenwanderweg in Winden                                  | D. Deininger |
| Sa, 15.06.24 | Deutsch-französisches Freundschaftswandern in Sasbach, (Ortenau) |              |
| Do, 20.06.24 | Rundwanderung an der Enzschleife                                 | W. Deininger |
| So, 30.06.24 | Badisches Staatstheater Karlsruhe Oper „Tosca“                   | H. Grawe     |

**Juli 24**

|              |                     |              |
|--------------|---------------------|--------------|
| Sa, 06.07.24 | Gutacher Tälerteig  | W. Deininger |
| Do, 18.07.24 | Rund um Völkersbach | L. Dirolf    |

**August 24**

|              |                                 |              |
|--------------|---------------------------------|--------------|
| Sa, 03.08.24 | Familientour (in Waldbronn)     | Ellen Kitter |
| Do, 08.08.24 | Sommerferientreff               | H. Grawe     |
| So, 18.08.24 | Herztal mit Sankt Wendelinsritt | W. Deininger |

**September 24**

|              |                              |              |
|--------------|------------------------------|--------------|
| Do, 05.09.24 | Wasser- Wald- und Wiesenpfad | W. Deininger |
| Sa, 14.09.24 | Seebrugg – Schluchsee - Aha  | M. Hennhöfer |
| Do, 19.09.24 | Ein Spaziergang an der Alb   | E. Woletz    |
| Do, 26.09.24 | Ins Tal der Lehmänner        | B. Meder     |

**Oktober 24**

Lassen Sie sich überraschen!

**November 24**

|              |                     |              |
|--------------|---------------------|--------------|
| Do, 07.11.24 | Casino Baden-Baden  | H. Grawe     |
| Do, 14.11.24 | Exkursion Straßburg | M. Hennhöfer |

**Dezember 24**

|              |                                    |               |
|--------------|------------------------------------|---------------|
| Sa, 07.12.24 | Jahresschlussfeier                 | Vorstandsteam |
| Fr, 13.12.24 | Wir besuchen einen Weihnachtsmarkt |               |

Noch ein wichtiger Hinweis: Änderungen behalten wir uns vor.

Abfahrtszeiten können leicht variieren. Die aktuellen Abfahrtszeiten und weitere Informationen werden zeitnah im Amtsblatt Ettlingen oder im Internet „Ettlingen Amtsblatt online“ unter Vereinsnachrichten oder auf unserer Homepage [www.schwarzwaldverein-ettlingen.de](http://www.schwarzwaldverein-ettlingen.de) veröffentlicht.

Danke für Ihr Verständnis.

Die Kontaktdaten unserer Wanderführer/innen finden Sie in einer Liste, siehe Inhaltsverzeichnis.



A photograph of three hikers on a mountain peak. One man stands on the left, looking out over a valley. Two women sit on the ground in the center and right, also looking out. They are wearing backpacks and outdoor gear. The background shows a vast mountain range under a cloudy sky.

# Durchstarten. Mit Teamgeist.

**Egal wie alt, egal wie stark, egal woher, egal ob mit oder ohne Behinderung – Sport muss erlebbar und für alle Menschen zugänglich bleiben. Der Sport schafft es, dass Menschen etwas gemeinsam erleben. Dieses Miteinander fördern wir.**

**LB**  **BW**

**LBS** 

 **Sparkassen  
Versicherung**

**TEAM**



Top Partner



**Sparkasse  
Karlsruhe**

**Weil's um mehr als Geld geht.**

## Veranstaltungsinhalte

### Donnerstag, 11.01.2024

#### Winterwanderung zur Eröffnung im neuen Jahr 2024

Die Wanderung führt uns von Schluttenbach auf dem Richard Massinger-Weg bis zur neuen Hütte beim Wanderparkplatz Rottannen. Auf dem Badenpfad geht es hinab zur Hütte Malschauen und auf dem Waldsaumweg nach Sulzbach. Unterwegs genießen wir die Aussichten. Über den Hurstbaggersee erreichen wir das Sportgelände Oberweier zur Einkehr in der Linde.

Treffpunkt: Ettlingen Stadtbahnhof 10:15 Uhr  
Gehzeit: ca. 3,0 Stunden / 10,0 km / leicht  
Wanderführer: Karl-Heinz Maisch

### Donnerstag, 18.01.2024

#### Winterwanderung zum Schützenhaus

Angepasst an die Witterungsverhältnisse ist eine leichte Tour von 5-7 km vorgesehen.  
Die anschließende Einkehr lädt zum Aufwärmen und zur Stärkung ein.

Treffpunkt: Ettlingen Stadtbahnhof 10:00 Uhr  
Wanderführerin: Helga Grawe

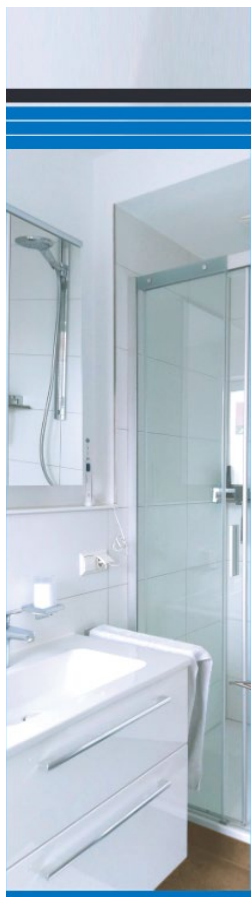

# kamleitner<sup>GmbH</sup>

Meisterbetrieb

- Gas- und Wasser-Installationen
- Sanitäre Anlagen
- Bad-Renovierungen
- Kalkschutzanlagen
- Heizungen und Solaranlagen
- Kundendienst

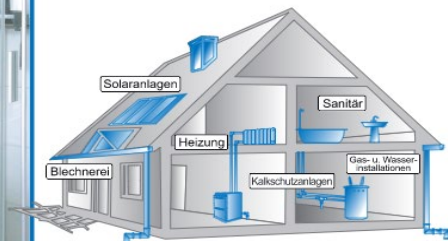

**Kamleitner GmbH** Meisterbetrieb

76275 Ettlingen | Tel. (07243) 7 83 33  
Pforzheimer Str. 30 | info@kamleitner.de

[www.kamleitner.de](http://www.kamleitner.de)

**Samstag, 27.01.2024**

## Großes Kino in der Schauburg

### Live Übertragung aus der weltbekannten Metropolitan Opera in New York

„Carmen“ von Georges Bizet

Oper in vier Akten

Freuen Sie sich auf einen besonderen Abend mit einer erstklassigen Aufführung!

Ort: Kino Schauburg, Karlsruhe, Marienstr.16

Beginn: 19:00 Uhr

Abfahrt Ettlingen Stadtbahnhof: 17.48 Uhr

Ankunft Ettlinger Tor: 18.10 Uhr

Treffpunkt im Kinofoyer: 18.30 Uhr

Organisation: Helga Grawe, Anmeldung erforderlich

76287 Rheinstetten  
Tel. 0721 51680  
holzHIRSCH.de



**Mit großer Fachkompetenz** verkaufen wir vor allem Produkte, die eine hohe Qualität haben. Machen Sie sich persönlich einen Eindruck von der Vielfalt und Auswahl an Terrassen, Boden und Türen. Wir haben die richtigen Fachleute.



**Sie haben die Ideen wir die Produkte.**

**Alles hat Qualität.**

DIE BERATUNG. DIE AUSWAHL. DIE VIELFALT.

■ TERRASSEN ■ BODEN ■ TÜREN ■ FASSADE ■ DÄMMUNG ■ WAND DECKE

**Donnerstag, 08.02.2024**

## Fasching in Neurod

Seid Ihr bereit zur fünften Jahreszeit?  
Es wird geschunkelt und gelacht,  
wir freuen uns auf die Fassenacht!

Auf dem Graf Rhena-Weg zieht unsere Narrenschar bis zum Restaurant „An der Kochmühle“, wo wir einige fröhliche Stunden verbringen werden.

**Treffpunkt: Parkplatz am Freibad Ettlingen: 10.30 Uhr**

Hbf Karlsruhe ab 10:03 Uhr  
Albgaubad Ettlingen an 10.22 Uhr  
Gehzeit ca. 1,5 Stunden / 6 km/ 50 hm  
Rückfahrt mit KVV möglich: Haltestelle Etzenrot  
**Erforderlich: Stimmung und gute Laune**  
Organisation: Helga Grawe

hartmut  
**eble** 50  
Individueller Fach-Service



**STIHL** **AS** **JOHN DEERE**  
MOTOR**SABO** **HONDA** **KÄRCHER**  
POWER EQUIPMENT

Maschinen für  
Garten, Forst, Reinigung, PKW-Anhänger

**QMF** Top Qualität, Top Service, fairer Preis  
Qualifizierter Motorgeräte Fachhändler

Marie-Curie-Str.2 76275 Ettlingen Tel.07243-12778, Fax 07243-30579  
[www.eble-motorgeraete.de](http://www.eble-motorgeraete.de)

**Di, 13.02.2024**

### **Wir besuchen einen Faschingsumzug.**

Treffpunkt: Ettlingen Stadtbahnhof: 12.00 Uhr

Wanderführer: Werner Deininger

**Donnerstag, 22.02.2024**

### **Stadtrundgang in Durlach**

Die ehemalige Residenzstadt der Markgrafen von Baden-Durlach ist allemal einen Besuch wert.

Beginnend beim ehemaligen Residenzschloss durchschlendern wir die „krummen Gassen“ der mittelalterlichen Stadt mit ihren nach der Zerstörung von 1689 wieder aufgebauten Bürgerhäusern, wobei wir eine typische mittelalterliche Bauweise erahnen können. Neben dem Rathaus und der Stadtkirche werden wir das ehemalige Bezirksamtsgebäude sowie die Reste der mittelalterlichen Stadtbefestigung, wobei dem Basler Torturm eine besondere Stellung zukommt, besichtigen. Anschließend werden wir den Resten der Burganlage der Grafen von Hohenberg einen Besuch abstatten.

Eine Einkehr am Schluss der Wanderung ist vorgesehen.

Abfahrt: Ettlingen Stadtbahnhof 09:08 Uhr

Treffpunkt Schlossplatz Durlach

Ankunft 09:56 Uhr

Wanderstrecke ca. 10 Kilometer,

Keine Höhenmeter bei Benutzung der Turmbergbahn

Wanderführer: Manfred Hennhöfer



**Donnerstag, 29.02.2024**

## **PERGAMON – Ausstellung im Gasometer Pforzheim**

Die Ausstellung **PERGAMON** führt Sie in eine der glanzvollsten Metropolen der griechisch-römischen Antike. Der Ausstellungsrundgang mit Führung findet in einer monumentalen 360 Grad Panorama-Installation statt.

Lebensecht gezeigt wird das pulsierende, ausschweifende Leben der Stadt, eingebettet in die Terrassen des Burgbergs. Wir begeben uns ins Jahr 129 v. Chr. zu Zeiten der Festspiele zu Ehren des Gottes Dionisos.

|                                    |           |
|------------------------------------|-----------|
| Treffpunkt: Ettlingen Stadtbahnhof | 08.25 Uhr |
| Abfahrt:                           | 08.38 Uhr |
| Hauptbahnhof Karlsruhe:            | 09.12 Uhr |
| PF ZOB Bus 737                     | 09.43 Uhr |
| Ankunft                            | 10.00 Uhr |

Bei gutem Wetter spazieren wir vom Bahnhof durch den Enzaupark zum Gasometer. Eine gemeinsame Mittagseinkehr ist nach der Ausstellung im Bistro-Restaurant des Gasometers geplant.

Organisation: Helga Grawe und Doris Deininger  
Ihre Anmeldung richten Sie bitte an Helga Grawe

**Mittwoch, 13.03.2024**

## **Jahreshauptversammlung 19.00 Uhr**

Im Vereinsraum Goethestr. 10,  
Eichendorff- Gymnasium Ettlingen, Eingang kleine Bühne.

**Schriftliche Anträge bis 22. 02. 2024  
an den 1. Vorsitzenden Manfred Hennhöfer**

Herrenstr. 5, 76316 Malsch  
E-Mail: hennhoe@web.de  
Tel: 07246 7272

## Sonntag, 17. 03. 2024

### Gemeinschaftswanderung mit dem Ortsverein Betzweiler-Wälde

Aus einem spontanen Treffen im Jahr 2023 wird die Idee einer gemeinsamen Unternehmung umgesetzt. Auf dem Qualitätsweg „Stadt Wald Fluss“ möchten wir unseren Loßburger Wanderfreunden Ettlingen zeigen. Dabei darf eine Schlusseinkehr nicht fehlen. Der genaue Ablauf wird noch abgestimmt.

Treffpunkt: Ettlingen Stadtbahnhof voraussichtlich ca.10:00 Uhr  
Organisation und Durchführung: Werner und Doris Deininger

## Donnerstag, 28. 03. 2024

### Von Leisweiler zur Madenburg

Wir durchqueren den Ort Leinsweiler mit seinen schmucken Fachwerkbauten und wandern durch die Weinberge vorbei am noblen Hotel Leinsweiler Hof. Wir genießen den Ausblick auf den Slevogthof, einen Gutshof, in dem der Maler Max Slevogt lebte und wirkte. Am Waldrand begeben wir uns auf den Pfälzer Weinsteig, der langsam bergan führt. Vom Wanderparkplatz aus folgen wir einem breiten Waldweg bis zur Madenburg, wo uns ein großartiger Ausblick erwartet. Die Madenburg wurde als Höhenburg auf einem in die Rheinebene vorspringenden Felsausläufer des 476 m hohen Rothenbergs erbaut. Die von Wald umgebene Ruine liegt etwa 250 m oberhalb von Eschbach.

Nach der Einkehr in der uralten Burgschenke steigen wir hinab nach Eschbach zur Heimfahrt.

#### Abfahrt:

|                          |           |
|--------------------------|-----------|
| Ettlingen Stadtbahnhof   | 07:28 Uhr |
| Karlsruhe Hauptbahnhof   | 08:05 Uhr |
| Landau ZOB Bus 530       | 09:02 Uhr |
| Ankunft: Leinsweiler Ort | 09:25 Uhr |

Reine Gehzeit 3 Std. /10 km / 250 hm

Wanderführerin: Renate Engelhardt

**Samstag, 06.04.2024****Über 13 Brücken musst du geh'n  
Eine Rundwanderung in Sasbachwalden**

Wir begeben uns auf den wildromantischen Weg entlang der Gaishöll-Wasserfälle. Dabei streifen wir auch den Schnapsbrunnenrundweg und genießen die fantastischen Ausblicke.  
Eine Mittagseinkehr ist vorgesehen.

Abfahrt:

Ettlingen Stadtbahnhof 08:28 Uhr

Karlsruhe Hauptbahnhof 09:07 Uhr

Gehzeit: ca. 4,0 Stunden / 11,0 km

Wanderführer: Werner Deininger

**Donnerstag, 18.04.2024****Von der Kurstadt zum Dornröschendorf und  
weiter nach Oberotterbach**

Vom Bahnhof Bad Bergzabern wandern wir auf dem Kneippgrundweg durch den Kurpark.

Auf dem August-Becker-Weg werden wir literarisch.

Wir sind dabei auch auf dem Pilgerpfad unterwegs.

Unser Weg führt über das Rathaus und die Wehrkirche von Dörrenbach, die Kolmerberg-Kapelle und den Stäffelesturm.

Der Dornröschenweg mündet dann in den Weg der Geschichte, den Westwallweg.

Im Schützenhaus in Oberotterbach findet unsere Wanderung einen schönen Abschluss.

Ca. 10 km, stark ansteigend

Abfahrt:

Ettlingen Stadtbahnhof 08:08 Uhr

Karlsruhe Hauptbahnhof 08:33 Uhr

Wanderführerin: Ingeborg Herzog

## Sonntag, 28. 04. 2024

### Wanderung nach Schlierbach

Ruinen, Landschaft und Legenden könnten die Schlagwörter der Wanderung von Heidelberg in seine östlichen Stadtteile Ziegelhausen und Schlierbach heißen. Vom Karlsplatz über den Kornmarkt und die Neue Schlossstraße erreichen wir Heidelbergs berühmteste Sehenswürdigkeit, das Schloss. Eine Schlossbesichtigung ist vorgesehen.

Über die Wolfsbrunnensteige erreichen wir bei schönen Ausblicken auf den Neckar und die Stadt bald Schlierbach.

Die Wanderung soll Einblicke in die Besiedelung der Stadt aufzeigen, wobei der Schlossanlage eine besondere Bedeutung zukommen wird. Eine Einkehr während der Wanderung ist vorgesehen.

Wegstrecke ca. 10 Kilometer mit ca. 200 Höhenmeter

Abfahrt:

Ettlingen Stadtbahnhof 08:48 Uhr

Hbf Karlsruhe 09:13 Uhr

Wanderführer: Manfred Hennhöfer

## Sonntag, 05.05.2024

### Von Wissembourg zum Deutschen Weintor in Schweigen

Bevor wir die Wanderung beginnen, werden wir bei einem kurzen Stadtrundgang die bedeutendsten Bauten der nordelsässischen Stadt besichtigen.

Neben dem Rathaus gilt unser Interesse vor allem der ehemaligen Abteikirche St. Peter und Paul mit ihrem unvollendeten Kreuzgang. Über das Chateau St. Paul erreichen wir durch die Weinberge Schweigen mit seinem Weintor.

Nach einer Einkehr in einem pfälzischen Lokal geht es wieder zurück nach Wissembourg.

Wanderstrecke ca. 10 Kilometer mit ca. 200 hm

Abfahrt:

Ettlingen Stadtbahnhof 09:08 Uhr

Hbf Karlsruhe 09:34 Uhr

Wanderführer: Manfred Hennhöfer

# Der Unterschied für gutes Hören in Ettlingen.



Expertise und Einfühlungsvermögen – Ihr Hörgeräte Seifert-Team:  
Diana Stemmler, Meik Stemmler, Sabine Baader und Annika Beigang (v.l.n.r.)

Als eines der renommiertesten Unternehmen der Hörakustik-Branche bieten wir Ihnen auch in Ettlingen hervorragenden Service und einfühlsame Betreuung rund um Ihr gutes Hören.

Ihr Hörgeräte Seifert-Team freut sich auf Ihren Besuch.

**Vereinbaren Sie einfach einen Termin!**

Sie finden uns in Ettlingen

in der Leopoldstraße 48

Telefon: (07243) 53 66 86

E-Mail: [ett@hoergeraete-seifert.de](mailto:ett@hoergeraete-seifert.de)

[www.hoergeraete-seifert.de](http://www.hoergeraete-seifert.de)

**HÖRGERÄTE  
SEIFERT**

## Freitag, 10.05. 2024

### Singnachmittag im Klösterle

„Froh zu sein bedarf es wenig und wer froh ist, ist ein König.“  
Am Freitag vor Muttertag heißen wir alle, die Freude am Singen haben,  
herzlich Willkommen.

Harald Fritz begleitet uns am Klavier.

Im Anschluss gemütliches Beisammensein.

Treffpunkt: Begegnungszentrum – Ettlingen, Klostersgasse 1

Beginn 15.00 Uhr

Organisation: Helga Grawe, Schwarzwaldverein Ettlingen

## Dienstag, 14.05.2024

**„Für einen Augenblick auf die Höhe von Karlsruhe“**  
**Ein Beitrag des Bezirks Albatal zum bundesweiten**  
**„Tag des Wanderns“**

Wanderstrecke: Durlach – Grünberg – Rittnert – Turmberg – Durlach.

Wegstrecke: ca. 10 km, reine Wanderzeit ca. 3 Std.

An- und Abstieg: je 175 Hm

Einkehr: geplant

Treffpunkt: 14:00 Uhr an der Haltestelle Durlach-Turmberg

Anmeldung: bis 12. Mai 2024

Führung: Charlotte Kämpf

E-Mail: [charlotte.kaempf@t-online.de](mailto:charlotte.kaempf@t-online.de)





**Donnerstag, 23.05.2024**

### Vom Ruhestein zum Mummelsee

Vom Ruhestein wandern wir über den Seekopf auf dem Westweg zur Darmstätter Hütte.

Anschließend geht es auf dem Seensteig zum Seibelseckle und weiter zum Mummelsee.

Einkehr am Ende der Wanderung.

Abfahrt:

Ettlingen Stadtbahnhof 08:28 Uhr

Karlsruhe Hauptbahnhof 09:07 Uhr

Gehzeit: ca. 4 Stunden / 11 km / ca. 250 hm

Wanderführerin: Barbara Meder

## Pflegedienst Elke Schumacher

**Fachkrankenschwester  
für Gemeinde-  
krankenpflege / PDL**

Bürozeit: Mo-Fr von 9-12 Uhr

Büro Tel.: 07243 718080

Büro Fax: 07243 718081

Schwesternrufbereitschaft

(24 Std.): **0171 8329021**

**Dekaneigasse 5 • 76275 Ettlingen**

**[www.pflegedienst-schumacher.de](http://www.pflegedienst-schumacher.de)**

Zulassung aller Kassen

- Pflege-Beratungs-Gespräch
- Stundenweise Verhinderungspflege
- Intensivpflege (Koma, ALS, MS u. a. spezielle Pflegen)
- Kostenlose Überleitungspflege Klinik - nach Hause
- Nachwachen
- Patientenausflüge
- Essen auf Rädern
- Alle Leistungen der Pflegeversicherung
- Durchführung ärztl. Verordnungen
- med. Fußpflege nach tel. Vereinbarung



**seit 30 Jahren!**

**Donnerstag, 06.06.2024**

### **Der Storchenwanderweg in Winden**

Bewusst erleben wir Natur und Kultur auf einer entspannten Rundwanderung für Jung und Alt.

Der Storchenwanderweg ist ein Rundweg mit einer Länge von 4 km. Er führt überwiegend über befestigte Wege im offenen ebenen Gelände. An 15 Stationen erfahren wir vieles über das Leben des Weißstorchs sowie die heimische Flora und Fauna.

Es lohnt sich Augen und Ohren offen zu halten, denn aufmerksame Besucher können entlang der Wegstrecke etwa 30 Storchennester entdecken, die Störche klappern hören oder bei der Futtersuche beobachten. Weitere Einrichtungen wie eine Aussichtsplattform, ein Kneipp-Wassertretbecken, ein Barfußpfad, ein Lebensturm, und attraktive Spielgeräte, machen den Weg zu einem echten Erlebnis für Groß und Klein. Wanderer können auch Spaß am digitalen Quiz haben, an welchem mittels Smartphone und QR-Code auf den Infotafeln teilgenommen werden kann.

Die reine Gehzeit beträgt etwa eine Stunde. Durch die vielen Informationen und Möglichkeiten der Aktivität unterwegs sowie der gemütlich einladenden Bänke und Rastplätze wird die Aufenthaltsdauer entsprechend verlängert.

Wir lassen uns Zeit beim gemeinsamen Rundgang zum Entdecken, Hören und Beobachten, zum virtuellen Blick in ein Storchennest und zum historischen Blick ins „gläserne Heimatmuseum“ im Ort.

Nach der intensiven Naturerkundung tut uns eine Abschlusseinkehr sicher gut.

#### **Abfahrt:**

Ettlingen Stadtbahnhof 08:58 Uhr

Karlsruhe Hauptbahnhof 09:34 Uhr

Ankunft: Winden 10:05 Uhr

Dauer des Rundgangs ca. 2,5 Std.

Wanderführerin: Doris Deininger

**Samstag, 15.06.2024**

**Deutsch-französisches Freundschaftswandern in Sasbach (Ortenau)**

**Weitere Informationen auf der Homepage des Ortsvereins Sasbach / Obersasbach e.V.**

**Donnerstag, 20.06.2024**

**Rundwanderung an der Enzschleife**

Von Vaihingen starten wir, um die Felsengärten zu erkunden. Wunderbare Aussichten erwarten uns. Durch die Weinberge erreichen wir Roßwag und kehren im Vereinsheim Mühlhausen ein.

Entlang der Enz gelangen wir nach Vaihingen zur Rückfahrt.

Abfahrt:

Ettlingen Stadtbahnhof 07:58 Uhr

Karlsruhe Hauptbahnhof 08:31 Uhr

Gehzeit: ca. 4,0 Stunden / 11,0 km

Wanderführer: Werner Deininger

# **Albtal-Apotheke**

Mit uns immer gesund unterwegs

Apotheker Gerald Geiger

Schöllbronner Straße 2

76275 Ettlingen

Tel.: 07243 - 57800

Fax: 07243 - 57802

[www.albtal-apotheke.de](http://www.albtal-apotheke.de)



**Sonntag, 30.06.2024**

**Badisches Staatstheater Karlsruhe „Tosca“**

Oper in drei Akten

Die Musikwelt feiert in diesem Jahr den Komponisten Giacomo Puccini anlässlich seines hundertsten Todestages.

Von diesem großartigen Meister besuchen wir die Oper TOSCA, in welcher Tragik und Leidenschaft im stimmlichen Hochgenuss geboten werden.

Dauer der Vorstellung: 19.30 – 22.00 Uhr

Abfahrt Ettlingen Stadt: 18:08 Uhr

Ankunft Staatstheater: 18:35 Uhr

Eintrittspreise werden noch bekannt gegeben.

Organisation: Helga Grawe, Anmeldung erforderlich.

**SPORT**  
**LÖFFLER**



**Immer einen  
Schritt voraus.**

**Alles zum Wandern von...**

**Schöffel**

**Jack  
Wolfskin**

**d  
deuter**

**LOWA**  
simply more...

**MEINDL**  
Shoes For Actives

**VAUDE**

**Sport Löffler Marktstrasse 16 76275 Ettlingen**

Tel.: 07243 537200 Öffnungszeiten: Mo.-Fr. 9.00 - 19.00, Sa 9.00 - 16.00

## Samstag, 06.07.2024

### Gutacher Talersteig

Gutacher Talersteig mit Abkurzung ca. 12 km

Auf dem Premiumweg in der Heimat des Bollenhutes erwartet uns ein auergewohnliches Wandererlebnis.

Dabei darf auf halbem Weg auch eine Einkehr nicht fehlen.

Abfahrt:

Ettlingen Stadtbahnhof 07:28 Uhr

Karlsruhe Hauptbahnhof 08:09 Uhr

Hausach Bus 7150 09:25 Uhr

Ankunft:

Gemeindehaus Gutach 09:32 Uhr

Gehzeit: ca. 4,0 Stunden / 7,5 km bis 14 km

Aufstieg: 853 hm Abstieg: 852 hm von 290 m bis 523 m

Wanderfuhrer: Werner Deiningner

## Donnerstag, 18.07.2024

### Rund um Volkersbach mit schoner Aussicht

Eine Volkersbacherin zeigt uns ihr Dorf und seine Geschichte.

Eine Einkehr am Ende der Wanderung ist geplant.

Abfahrt: Ettlingen Stadtbahnhof

Bus (101) 8:23 Uhr

Gehzeit: 2-3 Std./ 6-10 km

Wanderfuhrerin: Liljana Dirolf



**Samstag, 03.08.2024**

**Familientour (in Waldbronn)  
Familientour „Zaubersteine der Singerhex“ –  
Wanderung mit vielen Abenteuern**

Wer mitkommt, wird zum Mitmacher!

Eine alte Sage berichtet von einer alten Frau, die vor vielen Jahren in der Dekaneigasse wohnte und nur „d'Singerhex“ genannt wurde. Sie konnte sich in Tiere verwandeln und schlich oft als Katze durch die Gassen von Ettlingen. Mit ihren drei Zauberbüchern trieb sie in einem Hexenkeller so manche Zauberei und auch Untaten. Daher fürchteten sich die Leute sehr vor ihr. Sie hatte aber auch Zaubersteine, die ihrem Besitzer immerwährendes Glück bringen konnten. Diese Zaubersteine hat sie im Wald versteckt und mit allerhand Zaubersprüchen belegt, damit sie von den Menschen nicht gefunden werden können. Wie ihr den Weg trotzdem findet, verraten wir euch am 03.08.2024.

Treffpunkt: Ettlingen Stadtbahnhof ab 9.15 Uhr oder

Bushaltestelle Busenbach ab 9.30 Uhr

Abfahrt: Ettlingen Stadtbahnhof um 9.31 Uhr

bis S1/S11-Haltestelle Busenbach

Kontakt und Anmeldung: Ellen Kitter

Telefon 0170 / 385 10 80 oder Email [ellen.kitter@web.de](mailto:ellen.kitter@web.de)



Qualität, die Sie und Ihre Gäste  
überzeugen wird!!

**Metzgerei Weingärtner**

**Partyservice & Catering**

Leopoldstraße 52 // 76275 Ettlingen

Tel: 07243/536023 // [www.weingaertner-ettl.de](http://www.weingaertner-ettl.de)

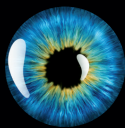

# Brillen Bunzel

K o n t a k t l i n s e n

Perfektion vor Augen



Erwin-Vetter-Platz 3  
76275 Ettlingen

Tel. 0 72 43 / 1 66 03  
[www.brillen-bunzel.de](http://www.brillen-bunzel.de)

**Donnerstag, 08.08.2024**

### **Sommerferientreff im Badischen Hof**

Interessierte Mitglieder und Gäste begegnen sich:  
Entspannt dinieren - Gesprächsaustausch -  
gemütliches Beisammensein

Treffpunkt: Badischer Hof, Ettlingen, Leopoldstr.28  
Uhrzeit:12.00 Uhr

Organisation: Helga Grawe



Mitten im Park, nah an der schönen Ettlinger Altstadt ist das LilleHus Café ein Wohlfühlort zum Entspannen und Genießen. In der hauseigenen Backstube werden Brot, Brötchen, Kuchen, Torten und herzhaftere Gerichte aus **glutenfreien** und vorwiegend biologischen Zutaten hergestellt. **07243/12536**

## Sonntag, 18.08.2024

### Herztal mit Sankt Wendelinsritt

Auf dem Nußbacher Ge(h)nuss-Wegle ins Herztal (Ortenau) wandern wir zu den schönsten Aussichtspunkten im Tal.

Dabei darf eine Einkehr nicht fehlen.

Abfahrt: Ettlingen Stadtbahnhof 08:28 Uhr

Karlsruhe Hauptbahnhof 09:07 Uhr

Ankunft: Nußbach Friedhof 10:13 Uhr

Gehzeit: ca.3 Stunden / 10 km /

Wanderführer: Werner Deininger

## Donnerstag, 05.09.2024

### Wasser- Wald- und Wiesenpfad

Vom Stadtgarten Calw wandern wir über ein Wildschweingehe und den Wölfesbrunnen entlang des Rötelbachs und des Stubenfelsens nach Zavelstein. Am Ziel erwartet uns eine gepflegte Einkehr im Wanderheim oder in der Schlossberghütte. Auf dem Ostweg gelangen wir wieder zurück nach Calw. Dann haben wir 14 Km erwandert.

Abfahrt:

Ettlingen Stadtbahnhof 07:31 Uhr

Bad Herrenalb 08:00 Uhr

Ankunft: Calw ZOB 09:02 Uhr

Gehzeit: ca. 4 Stunden / 14 km /

Wanderführer: Werner Deininger

## Samstag, 14.09.2024

### Seebrugg – Schluchsee – Aha

Eine Wanderung, bei der man die Seele baumeln lassen kann. Die lange Anreise wird mit der Zugfahrt durch das Höllental und die Drei-Seen-Bahn verkürzt. Die ca. 12 Kilometer lange Wanderung bewegt sich immer in der Nähe des Schluchsees, den wir aber auf der nicht vom Fremdenverkehr frequentierten Seite umwandern.

Beim idyllischen Unterkrummenhof ist eine Einkehr geplant.

Wanderstrecke ca. 12 Kilometer / unwesentliche Höhenmeter

Weitere Informationen folgen über Amtsblatt oder Homepage

Wanderführer: Manfred Hennhöfer



# RISSEL

Gute Schuhe.

**Große  
Auswahl**  
für die ganze  
Familie!

**Auch Online!**  
[www.schuhhaus-rissel.de](http://www.schuhhaus-rissel.de)

MO-FR  
9:30-18:30  
SA  
9:30-16:00

Albstr. 19 | Ettlingen | Tel. 07243/54050  
[www.schuhhaus-rissel.de](http://www.schuhhaus-rissel.de)



**Donnerstag, 19.09.2024****Ein Spaziergang an der Alb**

Vom Stadtbahnhof Ettlingen wandern wir entlang der Alb bis zur Einkehr im Gartenzweig in der Kleingartenanlage im Weiherfeld.

Treffpunkt: Ettlingen Stadtbahnhof 10:00 Uhr  
Wanderführer: Erich Woletz

**Donnerstag, 26.09.2024****Ins Tal der Lehmänner**

Wir starten im Kurort Dobel und wandern auf dem 2022 premierte Qualitätswanderweg bergab ins Eyachtal. Nach einer kurzen Rast an der Lehmannshof- Hütte geht es auf einem idyllischen Pfad, dem Wasserwege, entlang der Eyach zur Eyachmühle. Auf einem breiten Wirtschaftsweg gelangen wir zur Bushaltestelle an der Eyachbrücke. Einkehr am Ende der Wanderung

Abfahrt: Ettlingen Stadtbahnhof 9:31 Uhr  
Gehzeit: 4,5 Stunden / 15 km / ca. 100 hm  
Wanderführerin: Barbara Meder

**Programm Oktober 2024****Lassen Sie sich überraschen!****Donnerstag, 07.11.2024****Das Casino in Baden-Baden**

Heute erleben wir die Kurstadt an der Oos aus einer anderen Sicht. Wir besuchen das Casino und nehmen an einer öffentlichen Führung teil. Dabei erfahren wir Wissenswertes über die Räumlichkeiten, die Geschehnisse im Casino und die Geheimnisse des Spielvergnügens. Freuen Sie sich auf einen spannenden Einblick!  
Einen gepflegten Abschluss bildet der Mittagstisch im nahe gelegenen Restaurant „Hamilton“.

Abfahrt: Ettlingen Stadtbahnhof 09:08 Uhr  
Karlsruhe Albtalbahnhof 09:35 Uhr  
Organisation: Helga Grawe

## Donnerstag, 14.11.2024

### Besuch des Straßburger Münsters

Die Europametropole Straßburg ist immer eine Reise wert. Wir widmen uns bei dieser Exkursion dem geistlichen Straßburg. Bei einer Münsterführung steht genau dieses Thema im Mittelpunkt. Wir werden vieles über die verschiedenen Baustile und die sakrale Bedeutung des Münsters kennen lernen. Nach der Führung besteht natürlich auch noch die Möglichkeit, die verwinkelten Gassen der Stadt zu erkunden.

Die Anfahrt erfolgt mit öffentlichen Verkehrsmitteln.

Die Teilnehmerzahl ist auf 25 Personen begrenzt.

Kosten für die Münsterführung werden separat erhoben.

Die genauen Abfahrtszeiten sind unserer Homepage, dem Amtsblatt Ettlingen und den BNN zu entnehmen.

Durchführung: Manfred Hennhöfer

## Samstag, 07.12.2024

### Jahresschlussfeier organisiert durch das Vorstandsteam

## Freitag, 13.12.2024

### Wir besuchen einen Weihnachtsmarkt

# ENERGIEBERATUNG

Für Wohngebäude:  
Vor-Ort-Beratung (BAFA)  
Einzelmaßnahme (KfW)  
Effizienzhaus (KfW)  
EWärmeG

**Gerhard Jilg**  
Gebäudeenergieberater (HWK)  
Mitglied im GIH

Gerhard Jilg • Im Katzentach 12-14 • 76275 Ettlingen  
07243.13716 • energieberatung-jilg@gmx.de

## Gesundheitswandern

# Let's go

jeder Schritt hält fit



**Immer dienstags um 14 Uhr heißt es:  
Bewegung tut gut mit „Let's go – jeder Schritt hält fit“**

DWV-Gesundheitswandern© für Jung und Alt. Kurze Wanderungen von ca. 2 - 4 km werden mit Übungen zur Stärkung der Mobilität, Kraft und Ausdauer sowie Spiel und Spaß kombiniert. Eine DWV-Gesundheitswanderung© dauert ungefähr 1,5 bis 2 Stunden. Die Wanderungen werden angeleitet von der DWV-Gesundheitswanderführerin©, Ellen Kitter. DWV-Gesundheitswandern© ist Teil von „Let's go - jeder Schritt hält fit“, der Bewegungsinitiative des Deutschen Wanderverbands. Es punktet für das Deutsche Wanderabzeichen.

**Treffpunkt: jeweils am Dienstag um 14 Uhr**  
**1. und 3. Dienstag im Monat Haltestelle Horbachpark (Middelkerkerstraße)**  
**2. und 4. Dienstag im Monat Wanderparkplatz Vogelsang (Kaisereiche)**

**Kontakt und Anmeldung:**  
**Ellen Kitter, Telefon: 0170 / 385 10 80 oder**  
**E-Mail: [ellen.kitter@web.de](mailto:ellen.kitter@web.de)**



## Überregionale Veranstaltungen 2024

- |               |   |
|---------------|---|
| 19.-21.04.24  | Familienwochenende Region Nord<br>Veranstalter Ortsverein<br>Pforzheim-Brötzingen |
| Die, 14.05.24 | Zum Bundesweiten Tag des Wanderns:<br>Rundwanderung des Bezirks Albtal            |
| So, 26.05.24  | Mitwirkung des SWV bei der Tourismus<br>messe in Bad Herrenalb                    |
| Sa, 15.06.24  | Deutsch-französisches Freundschafts-<br>wandern ( Sasbach, Ortenau)               |

## Vereinstermine Ortsgruppe Ettlingen e.V.

- |              |   |
|--------------|---|
| 13. März 24  | Jahreshauptversammlung<br>Schwarzwaldverein Ettlingen,<br>19 Uhr im Vereinsraum,<br>Goethestraße 10,<br>Eichendorff-Gymnasium,<br>Eingang kleine Bühne. |
| Sa, 07.12.24 | Jahresschlussfeier<br>Schwarzwaldverein Ettlingen   |

**Innen- und Außenputz**  
**Malerarbeiten**  
**Renovierungsarbeiten**  
**Wärmedämmung**  
**Trockenbau**  
**Stuckarbeiten**

**HAIST**  
**STUCKATEUR MEISTERBETRIEB**

Rheinstraße 40a 07243 79331  
76275 Ettlingen www.haist-stuckateur.de

## Termine Hauptverein Freiburg

- 13.-14.04.24 Wanderführertreffen (Gaienhofen/Höri)
- 20.04.24 Bezirks- und Regionstreffen Nord  
in Bad Wildbad
- 24.04.24 Tagung der Wegewarte,  
Digitale Wegeverwaltung  
akademie@schwarzwaldverein.de
- 23.-28.06.24 Wimpelwanderung Emmendingen  
nach Steinen
- 29.06.24 Jahreshauptversammlung Schwarzwald  
verein e.V. in Steinen bei Lörrach.

**Weitere Informationen finden Sie unter  
[www.schwarzwaldverein.de](http://www.schwarzwaldverein.de)**

Wir nehmen  
uns Zeit für  
Ihre Trauer



und sind Tag  
und Nacht für  
Sie erreichbar.

## Schürkamp-Weber

Bestattungen & Trauerbegleitung

Inhaber Kai Kröner

Einsteinstraße 61-63 · 76275 Ettlingen

Telefon (07243) 12347



**Reinhard Götz**  
Fliesenlegermeister

Schottmüllerstraße 3  
76275 Ettlingen  
Tel: 07243/28947  
Fax: 07243/21204

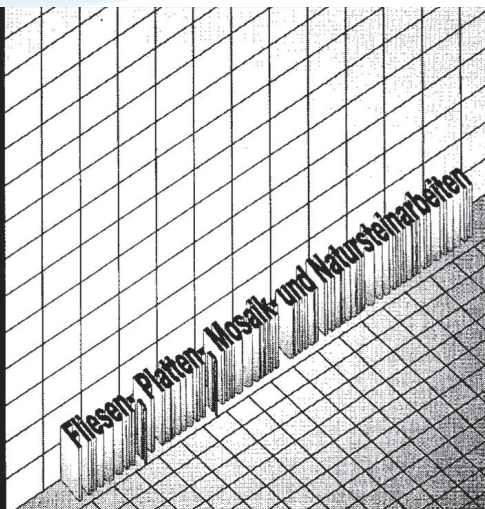

**Original**  
Schwarzwälder Schinken  
aus dem Moosalbtal



Fleisch & Wurstspezialitäten



76316 Malsch-Völkersbach - metzgerei-glasstetter.de

## Wir führen Sie durch das Jahr 2024

### **Fachwart für Wandern Werner Deininger**

Ettlinger Str. 56, 76275 Ettlingen  
Telefon: 07243 91176  
Mobil: 0175 4811473  
E-Mail: werner.deininger50@gmail.com

### **Konrad Becker**

Telefon: 07243 78679

### **Doris Deininger**

Telefon: 0721 848373  
E-Mail: doris-deininger@web.de

### **Liljana Dirolf**

Telefon: 07204 158099  
dirolfliljana@web.de

### **Renate Engelhardt**

Telefon: 07243 32993

### **Helga Grawe**

Telefon: 07243 16978  
E-Mail: H.T.Grawe@t-online.de

## Wir führen Sie durch das Jahr 2024

### **Manfred Hennhöfer**

Telefon: 07246 7272

E-Mail: hennhoe@web.de

### **Ingeborg Herzog**

Telefon: 0176 47618431

E-Mail: ingeborg.fitterer@gmx.de

### **Ellen Kitter**

Telefon: 0170 3851080

E-Mail: ellen.kitter@web.de

### **Karl-Heinz Maisch**

Telefon: 07243 91887

### **Barbara Meder**

Telefon: 07243 98346

E-Mail: barbara.meder1@web.de

### **Erich Woletz**

Telefon: 07243 79963

## Tipps und Hinweise, damit Ihre Unternehmung zu einem nachhaltigen Erlebnis wird

Ihre Anmeldungen nimmt die Wanderführerin/ der Wanderführer, wie im Wanderprogramm genannt, gerne direkt entgegen. Auch bei Fragen und für weitere Informationen hilft man Ihnen gern weiter.

In der Tourenbeschreibung sind die Dauer der Gehzeit, die Länge der Wegstrecke und die Höhen der Auf- und Abstiege meist vermerkt. Bitte berücksichtigen Sie diese Angaben bei ihrer Teilnahmeentscheidung, in Anbetracht Ihrer eigenen körperlichen Kondition und überfordern Sie sich nicht!

Die angesetzten Wanderungen finden in der Regel bei jedem Wetter statt. Ausnahme: bei starker Hitze und vorausgesagten Unwettern. Deshalb empfehlen wir, die Wanderbekleidung den jeweiligen Witterungsverhältnissen anzupassen, also auch Regen- oder Sonnenschutz zu berücksichtigen. Ganz wichtig für Ihren Komfort und ihre Sicherheit ist gutes und trittsicheres Schuhwerk. So sind sie immer gut zu Fuß.

Die Leitung der Touren übernehmen unsere erfahrenen Wanderführer/innen. Zu Ihrer eigenen Sicherheit bitten wir Sie, zum einen, sich nicht unbemerkt von der Gruppe zu entfernen und darüber hinaus, den Hinweisen Ihrer Wanderführerin/Ihres Wanderführers zu folgen.

## Tipps und Hinweise, damit Ihre Unternehmung zu einem nachhaltigen Erlebnis wird

Im Rahmen verschiedener Wanderungen ist eine Einkehr geplant. Im anderen Fall empfehlen wir eine Rucksackverpflegung. Um die Natur zu schützen, sollten Überreste der Verpflegung und Verpackungsmüll nicht am Rastplatz entsorgt werden.

Dass Rauchen im Wald verboten ist, sollte selbstverständlich sein. Gäste sind immer herzlich willkommen. Sie werden gebeten sich zu Beginn der Wanderung mit der Wanderführerin/ dem Wanderführer bekannt zu machen.

Zur Erreichung des Ausgangspunktes der Tour werden häufig öffentliche Verkehrsmittel genutzt. Bitte vergewissern Sie sich rechtzeitig vor Ihrem Start über evtl. geänderte Abfahrtszeiten.

**Für eine reibungslose Organisation bitten wir die Teilnehmenden ohne Ticket zur Gruppenfindung spätestens 15 Minuten vor Abfahrt am genannten Treffpunkt zu sein.**

**Mehr über unseren Verein zu entdecken gibt es auf unserer Homepage: [www.schwarzwaldverein-ettlingen.de](http://www.schwarzwaldverein-ettlingen.de)**

**Vielleicht möchten Sie ja auch Mitglied bei uns werden? Ihre Anmeldung ist mit der hinterlegten Beitrittserklärung möglich.**

## Das Vorstandsteam Schwarzwaldverein Ettlingen e.V.

1. Vorsitzender

**Manfred Hennhöfer**, Herrenstraße 5, 76316 Malsch

Telefon: 07246 7272

E-Mail: hennhoe@web.de

2. Vorsitzende

**Doris Deininger**, Gellertstraße 7, 76185 Karlsruhe

Telefon: 0721 848373

E-Mail: doris-deininger@web.de

Fachwartin für Finanzen

**Ellen Kitter**, Albgaustraße 17 A, 76287 Rheinstetten

Mobil: 0170 3851080

E-Mail: ellen.kitter@web.de

Schriftführer

**Dr. Peter Hilgers**, Hasenbergweg 9, 76275 Ettlingen

Telefon: 07243 3647349

E-Mail: peter.hilgers@posteo.de

Fachwart für Wandern

**Werner Deininger**, Ettlinger Str. 56, 76275 Ettlingen

Telefon: 07243 91176

E-Mail: werner.deininger50@gmail.com



Fachwart für Wege und Naturschutz

**Michael Müller**, Wilhelmstr. 21, 76275 Ettlingen

Telefon: 07243 79438

E-Mail: [umita.mueller@t-online.de](mailto:umita.mueller@t-online.de)

Beisitzerin

**Angelika Hennhöfer**, Herrenstraße 5, 76316 Malsch

Telefon: 07246 7272

E-Mail: [geli.hennhoe@web.de](mailto:geli.hennhoe@web.de)

Beisitzerin

**Karola Sterzenbach**, Schubertstr. 45, 76275 Ettlingen

Telefon: 07243 15594

E-Mail: [Karola.Sterzenbach@gmx.de](mailto:Karola.Sterzenbach@gmx.de)

Ehrevorsitzende

**Helga Grawe**, Kehreckweg 5, 76275 Ettlingen

Telefon: 07243 16978

E-Mail: [H.T.Grawe@t-online.de](mailto:H.T.Grawe@t-online.de)

Draußen wichtig, innen lästig. Setzen Sie auf wirksamen **Insekten- und Pollenschutz** vom Profi.



# KEHRBECK

Rollladen + Sonnenschutz - Technik GmbH

Schleinkoferstr. 6  
76275 Ettlingen

☎ 07243 12158

☎ 07243 31372

[www.kehrbeck.com](http://www.kehrbeck.com)

[info@kehrbeck.com](mailto:info@kehrbeck.com)



*Der perfekte Pausensnack!*

Bäckerei Nussbaumer GmbH & Co. KG \* Pforzheimer Str. 77  
76337 Waldbronn \* T 07243 5678-0  
[www.baeckerei-nussbaumer.de](http://www.baeckerei-nussbaumer.de)

# Der Vogel – das unfiltrierte Original. Unverwechselbar seit 1985.



## 1. Lokalitätenbrauereien in Karlsruhe, Ettlingen und Durlach.

Wir brauen das unfiltrierte Original.  
Leckeres aus der badischen Küche.  
Macht Lust auf Biergarten.

### 3 x in Baden:

Karlsruhe, Kapellenstr. 50, Tel. 07 21/6 05 43 86-60  
Ettlingen, Rheinstr. 4, Tel. 0 72 43/56 17 20

Durlach, Amalienbadstr. 16, Tel. 07 21/81 96 80

facebook.com/vogelbraeu, Instagram.com/dervogel\_dasoriginal

www.vogelbraeu.de



## Wir bedanken uns bei unseren Sponsoren

Albtal-Apotheke Gerald Geiger  
Bäckerei Nussbaumer GmbH & Co. KG  
Brillen Bunzel  
Energieberatung Gerhard Jilg  
Fleisch & Wurstspezialitäten Glasstetter  
Haist Stuckateur Meisterbetrieb  
Hartmut Eble Motorgeräte  
Hirsch & Sohn Holzhandel GmbH  
Hörgeräte Seifert  
Jörke & Weber Haustechnik  
Kamleitner GmbH Meisterbetrieb  
Kehrbeck Rollladen + Sonnenschutz Technik GMBH  
LilleHus Café  
Metzgerei Weingärtner  
Pflegedienst Elke Schumacher  
Reinhard Götz Fliesenlegermeister  
Rettig + Köhler  
Schuhhaus Rissel  
Schürkamp-Weber-Bestattungen  
Sparkasse Karlsruhe  
Sport Löffler  
SWE Stadtwerke Ettlingen GmbH  
Vogel Hausbräu Ettlingen  
Volksbank Ettlingen eG

Alle Leserinnen und Leser bitten wir im Bedarfsfall  
um Berücksichtigung. - DANKE

## Impressum

### **Herausgeber und Vertrieb:**

Schwarzwaldverein Ortsverein Ettlingen e.V.

1.Vorsitzender

Manfred Hennhöfer

Herrenstr. 5

76316 Malsch

E-Mail: [Hennhoe@web.de](mailto:Hennhoe@web.de)

### **Verbindungen:**

Website: [www.schwarzwaldverein-ettlingen.de](http://www.schwarzwaldverein-ettlingen.de)

Volksbank Ettlingen IBAN-Nr. DE95 6609 1200 0000 0250 03

### **Redaktion und Gestaltung:**

Werner Deininger und Doris Deininger

Titelbild:

Stadt Ettlingen\_Panoramaweg\_weißes Häusle\_©Stadt Ettlingen.jpg

### **Herstellung:**

Bachmann & Wenzel GmbH

Koellestraße 30a, 76189 Karlsruhe

Telefon 0721 568305-0

Telefax 0721 568305-9

[info@bundwoffsetdruck.de](mailto:info@bundwoffsetdruck.de)

[www.bundwoffsetdruck.de](http://www.bundwoffsetdruck.de)

# IMMER FÜR SIE DA. VON PLANUNG BIS ZUKUNFT.

Wir von J&W unterstützen Sie rund um technische Gebäudeausrüstung – von der Planung bis zur Wartung, für Privathaushalt und Gewerbe. Mit kompetenter Beratung und langfristiger Partnerschaft. Und mit Technik, auf die Sie sich auch morgen noch verlassen können.

**Jetzt unverbindlich informieren:**

[www.jundw.de](http://www.jundw.de)

07243 5207-0

[info@jundw.de](mailto:info@jundw.de)

**J&W** JÖRKE UND WEBER



## STROM | ERDGAS | WÄRME | WASSER



**SWE** ◆◆◆

Stadtwerke Ettlingen GmbH

Tel.: 07243 101-02  
[www.sw-ettlingen.de](http://www.sw-ettlingen.de)

## ENTSPANNUNG | VIELFALT | WOHLFÜHLEN



Tel.: 07243 101-811  
[www.baeder-ettlingen.de](http://www.baeder-ettlingen.de)

## TAGEN | FEIERN | HEIRATEN | ÜBERNACHTEN



**Buhlsche Mühle**  
Tagungszentrum Ettlingen

Tel.: 07243 101-8444  
[www.buhlsche-muehle.de](http://www.buhlsche-muehle.de)

*...unsere ganze Energie  
für Sie und die Region!*

**SWE** ◆◆◆

Stadtwerke Ettlingen GmbH